



Cofinanțat de  
Uniunea Europeană



PROGRAMUL  
REGIONAL VEST



ADRVEST

# Seminar online de informare

## Sprijin pentru IMM-uri

17.04.2024



# Agenda:

1. Informații generale
2. Solicitanți eligibili
3. Activități eligibile
4. Proces și criterii de evaluare
5. Documente care însoțesc CF
6. Recomandări





PROGRAMUL  
REGIONAL VEST

---

# 1 Informații generale

**41,25 mil. euro**

Grant nerambursabil

**Apel competitiv cu termen  
limită de depunere:**

**01.08.2024 - 31.08.2024**

**Regiunea  
Vest**

Județul Arad

Județul Caraș-Severin

Județul Hunedoara

Județul Timiș



# Valori nerambursabile minime și maxime

## Categorii de ajutor:

- **Ajutor de stat regional**, conform Reg. (UE) nr. 651/2014
- **Ajutor de minimis**, conform Reg. (UE) nr. 2831/2023

## Valoare nerambursabilă minimă

- **200.000 eur.** (servicii)
- **300.000 eur.** (producție)

## Valoare nerambursabilă maximă

- **1.000.000 eur.** (servicii)
- **4.000.000 eur.** (producție)



# Contribuția solicitantului - ajutor de stat și ajutor de minimis



## Ajutor de stat

Microîntreprinderi /  
Întreprinderi mici **50%**

Întreprinderi mijlocii **60%**

**Ajutor de minimis 17%**



## Ajutor de stat

Microîntreprinderi /  
Întreprinderi mici **50%**

Întreprinderi mijlocii **60%**

**Ajutor de minimis 24%**

## Ajutor de stat

Microîntreprinderi /  
Întreprinderi mici **30%**

Întreprinderi mijlocii **40%**

**Ajutor de minimis 10%**



## Ajutor de stat

Microîntreprinderi /  
Întreprinderi mici **40%**

Întreprinderi mijlocii **50%**

**Ajutor de minimis 10%**



## Exemplu de calcul contribuție solicitant

- Costuri eligibile: 610.000 eur
- Costuri finanțate prin **ajutor de minimis**:

➔ 10.000 eur x 17% = 1.700 eur

- Costuri finanțate prin **ajutor de stat**:

➔ 600.000 eur x 50% = 300.000 eur

- Total contribuție eligibil: **301.700 eur**
- Valoare nerambursabilă: **308.300 eur**



### Ajutor de stat

Microîntreprinderi / Întreprinderi mici	<b>50%</b>
--	------------

Întreprinderi mijlocii	<b>60%</b>
------------------------	------------

<b>Ajutor de minimis</b>	<b>17%</b>
--------------------------	------------

Solicitant: **întreprindere mică**

Locația de implementare: **AR**

Tipologie proiect: **producție**



PROGRAMUL  
REGIONAL VEST

---

## **2 Solicitanți eligibili**



# Categorii IMM-uri eligibile – Anexa 13 GSF

- **Microîntreprinderi**
- **Întreprinderi mici**
- **Întreprinderi mijlocii**

**inclusiv SRL-D**, care funcționează în baza OUG nr. 6/2011

Încadrarea în categoria IMM se verifică atât la **data depunerii proiectului**, cât și la **data acordării finanțării**.



# Locația de implementare a proiectului

exclusiv în **Regiunea Vest**

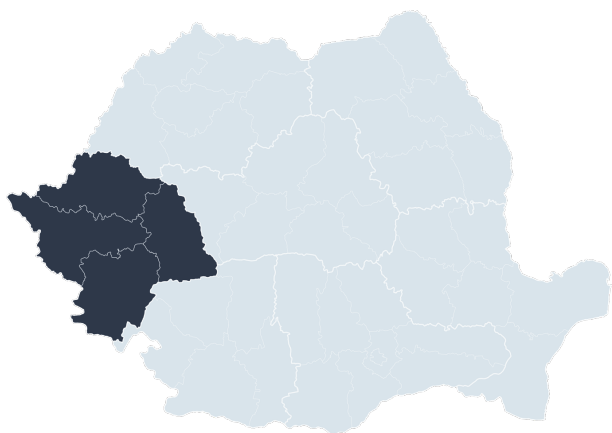

**Microîntreprinderile** pot derula proiecte:

- în **mediul urban** (inclusiv localitățile componente și satele aparținătoare acestora);
- în **stațiunile turistice atestate** din mediul urban sau rural.

**Întreprinderile mici și mijlocii** pot derula proiecte:

- în **mediul urban** (inclusiv localitățile componente și satele aparținătoare acestora);
- în **mediul rural**;
- în **stațiunile turistice atestate** din mediul urban sau rural.

## Condiții obligatorii solicitant – cap 5.1. GSF



- Înființat cel târziu la **31.12.2021**
- Fără activitate suspendată
- Obligații de plată achitate la termen/eșalonate
- Fără cazier fiscal

- Nu este în dificultate
- **Capacitate financiară** de a implementa proiectul
- **CAEN/-uri eligibil/e** – autorizat/e la locația de implementare
- **Dreptul de a realiza investiția**
- Număr mediu de locuri muncă (ENI) an 2023 - minim 1 și menținere
- Creștere și menținere număr mediu locuri muncă (ENI) la final implementare - **minim 3**



PROGRAMUL  
REGIONAL VEST

---

# 3 Activități eligibile

# Domenii activitate eligibile – Anexa 19 GSF

## Producție și servicii

- **Mediul urban**, inclusiv localitățile componente și satele aparținătoare acestora
- **Mediul rural**
- **Stațiuni turistice atestate** din mediul urban sau rural

**Hoteluri, restaurante, parcuri de distracții, bălciuri, alte activități sportive, recreative și distractive**

Exclusiv în **stațiuni turistice atestate din mediul urban sau rural**

## Investiție inițială – cap. 3.13 GSF

**Investiție în active corporale și necorporale** legată de una sau mai multe din următoarele activități:

- 1. înființarea unei noi unități;**
- 2. extinderea capacității** unei unități existente;
- 3. diversificarea producției** unei unități prin produse sau servicii care nu au fost fabricate anterior în unitate.



**înlocuire active  $\neq$  investiție inițială**

# Activități sprijinite prin ajutor de stat

## Investiție inițială – cap. 5.2.2 din GSF:

- A. Construire/extindere spații producție/prestări servicii
- B. Infrastructuri agrement și fitness, educație fizică și sport\*
- C. Achiziționare echipamente tehnologice, utilaje, instalații de lucru, mobilier, echipamente informatice, birotică\*\*
- D. Achiziționare active necorporale\*\*\*
  - \* conexe/complementare/auxiliare cazare, doar în stațiunile turistice atestate
  - \*\* mijloace fixe – activitate obligatorie
  - \*\*\* exclusiv pentru funcționare mijloace fixe achiziționate prin proiect



# Activități sprijinite prin ajutor de minimis

Cap. 5.2.2 din GSF:

- E. Extindere piețe/gamă de produse și servicii, internaționalizare
- F. Certificare/recertificare
- G. Alte activități: Informare și publicitate\*, Consultanță, Expertiză contabilă, Audit financiar, Cote legale



\* Activități obligatorii – cap. 3.21 din GSF



# Eligibilitatea activităților

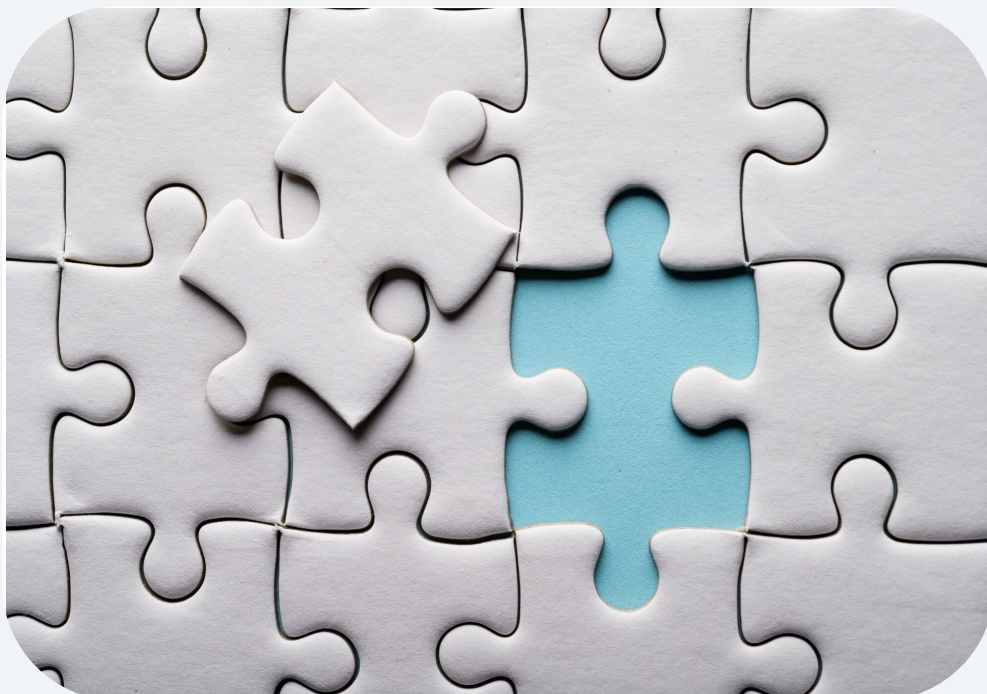

## Proiectul:

- propune o **investiție inițială**
- respectă **efectul stimulativ** - investiții **nedemarate**
- include **măsuri de comunicare și vizibilitate** obligatorii
- are o **perioada de implementare de maxim 24 luni**



PROGRAMUL  
REGIONAL VEST

---

# 4 Proces și criterii de evaluare

## Evaluare ► selecție ► contractare ► implementare ► durabilitate

- Evaluare tehnică și financiară – Prag de calitate 60 puncte – 15 zile lucrătoare
- Solicitare documente obligatorii – 15 zile lucrătoare
- Clarificări suplimentare documente obligatorii – 15 zile lucrătoare
- Semnare contract de finanțare – 5 zile lucrătoare
- Implementare - maxim 24 luni/31.12.2029
- Durabilitate – 5 ani

## Criteria de calitate a proiectelor – Anexa 3.1 GSF



- Calitate și coerență investiție
- Locație de implementare adecvată
- Rezonabilitate buget
- Investiție sustenabilă
- Profitabilitate an 2023  $\geq 5\%$
- Raport AFN/CA medie  $\leq 4$

## Criteria de calitate a proiectelor – Anexa 3.1 GSF



- Creștere valoare adăugată/angajat – min. 2%
- Creștere/menținere CA
- Achiziții verzi – minim 10%
- Profit din exploatare – an 2023
- Capacitate operațională
- Respectare principii orizontale

## Criteria de prioritizare a proiectelor – Anexa 3.1 GSF

- Utilizare tehnologii avansate
- Sold negativ balanță comercială CAEN
- Creștere suplimentară (ENI)

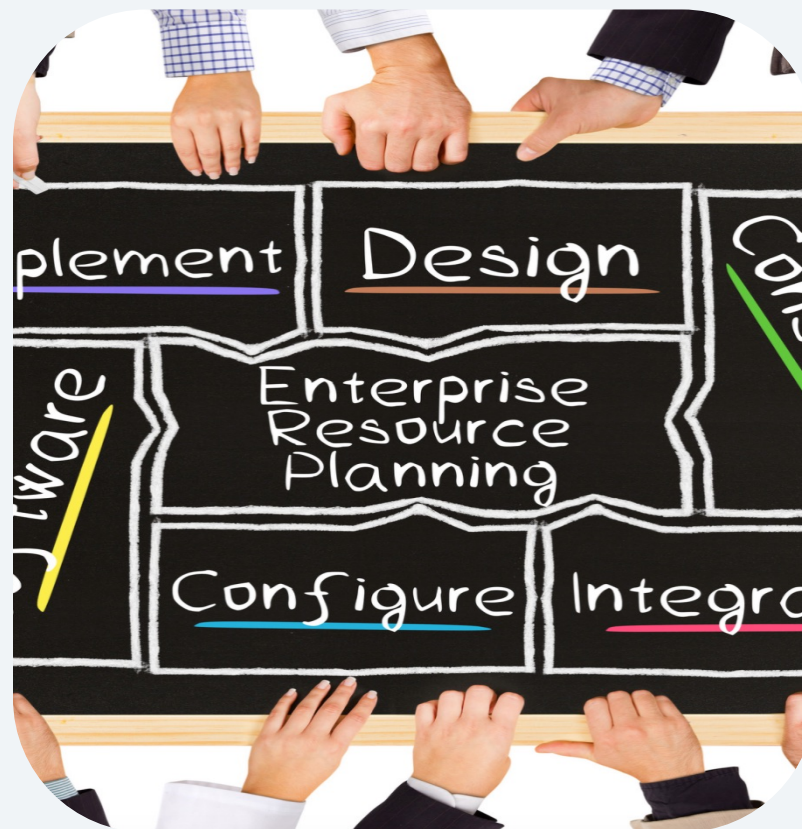



## Criteria de prioritizare a proiectelor – Anexa 3.1 GSF

- Rată solvabilitate/2023
- Caracter inovativ
- Certificări/recertificări proces/produs/serviciu
- Pătrundere/extindere piață internă/externă
- Componentă de economie circulară
- Contribuția la dezvoltarea mediului de afaceri regional/2023





PROGRAMUL  
REGIONAL VEST

---

# 5 Documente care însoțesc CF



## Documente la depunere – cap. 7.4 GSF

- Planul de afaceri și macheta financiară
- Certificatul de urbanism/Autorizația de construire/Adresa Primăriei, după caz
- Clasarea notificării/Decizia etapei de încadrare, după caz
- Declarația Natura 2000/Acordul de mediu, după caz
- Declarația privind respectarea emisiilor GES anuale



## Documente la depunere – cap. 7.4 GSF

- Hotărârea AGA/Decizia asociatului unic de aprobare a proiectului
- Raportul de expertiză contabilă extrajudiciară
- Documente justificative pentru achiziții verzi
- Declarație IMM și întreprindere unică
- Oferte de preț
- Fișe de post



## Documente contractare – cap. 7.6 GSF



### Capacitate financiară

minim 20% din contribuția proprie  
la valoarea totală eligibilă

- Certificat **atestare fiscală**
- **Cazier fiscal**
- Certificat **constator ONRC**
- Dovadă deținere **drept de realizare a investiției**



PROGRAMUL  
REGIONAL VEST

---

# 6 Recomandări

# Pregătire proiect

- Identifică nevoia de finanțare și strategia
- Găsește finanțările potrivite
- Studiază ghidul de finanțare și anexele
- Verifică eligibilitatea
- Bugetează și dimensionează corect
- Pregătește documentele
- Respectă termenul limită

- Participă la sesiunile de informare
- Apelează la Biroul Helpdesk



# Responsabilitate reprezentant legal solicitant

- Creare cont în MySMIS ► semnare cerere finanțare și anexe ► Nu se acceptă însușirea și semnarea acestora de către o altă persoană
- Înțelegere deplină a condițiilor de finanțare și asumare a acestora
- Furnizare informații specifice proiectului, verificate și verificabile ► clar, concis, relevant și argumentat
- Justificare necesitate și rezonabilitate costuri raportat la flux activitate finanțată
- Resurse umane calificate și suficiente



PROGRAMUL  
REGIONAL VEST

---

# Vă mulțumim pentru atenție!

E-mail: [office@adrvest.ro](mailto:office@adrvest.ro), [helpdesk@adrvest.ro](mailto:helpdesk@adrvest.ro)

[www.adrvest.ro](http://www.adrvest.ro), [www.vest.ro](http://www.vest.ro)